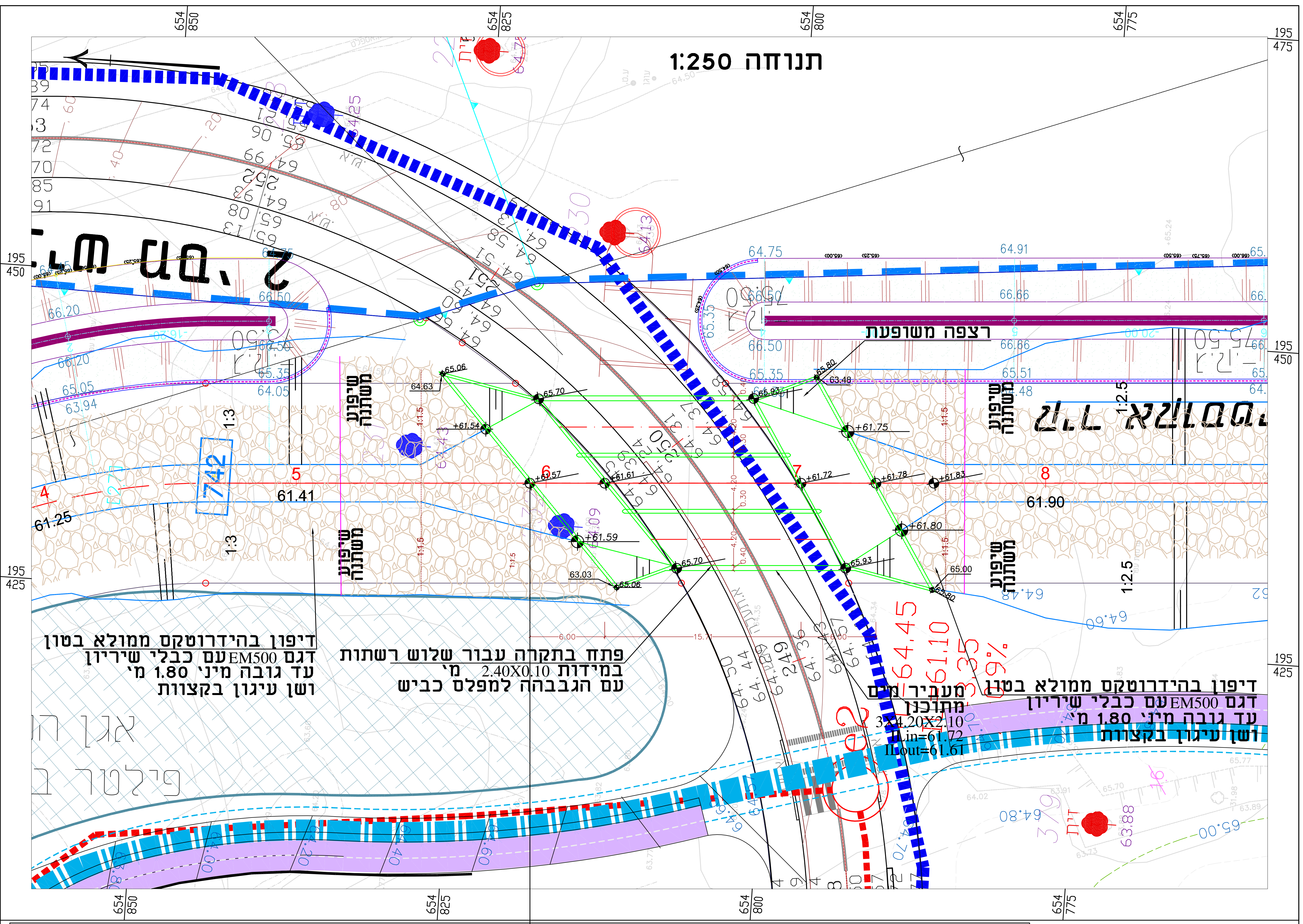
תנוחה 1:250
רצפה משופעת
שיפוע משתנה
742
61.41
61.25
61.90
1:3
1:2.5
דיפון בהידרוטקס ממולא בטון
דגם EM500 עם כבלי שירין
עד גובה מיני 1.80 מ'
ושן עיגון בקצוות
פתח בתקרה עבור שלוש רשתות
במידות 2.40X0.10 מ'
עם הגבהה למפלס כביש
מעביר מים מתוכנן
3X4.20X2.10
IL in=61.72
IL out=61.67
64.45
61.10
654 850
654 825
654 800
654 775
195 475
195 450
195 425

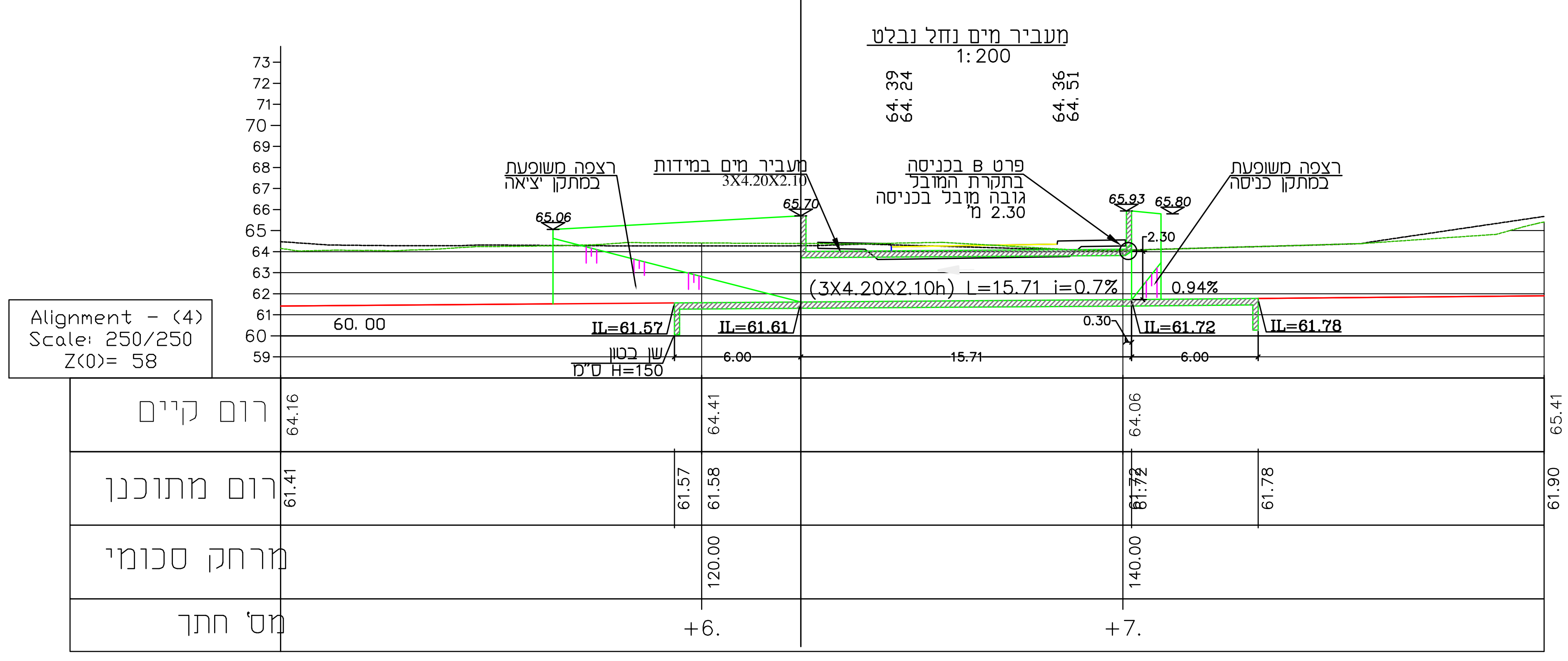
מעביר מים נחל נבלט
1:200
רצפה משופעת במתקן יציאה
מעביר מים במידות 3X4.20X2.10
פרט B בכניסה בתקרת המובל גובה מובל בכניסה 2.30 מ'
רצפה משופעת במתקן כניסה
(3X4.20X2.10h) L=15.71 i=0.7%
0.94%
IL=61.57
IL=61.61
IL=61.72
IL=61.78
שן בטון ס"מ H=150
Alignment - (4)
Scale: 250/250
Z(0)= 58
רום קיים
רום מתוכנן
מרחק סכומי
מס' חתך
64.16
64.41
64.06
65.41
61.41
61.57
61.58
61.72
61.78
61.90
120.00
140.00
+6.
+7.

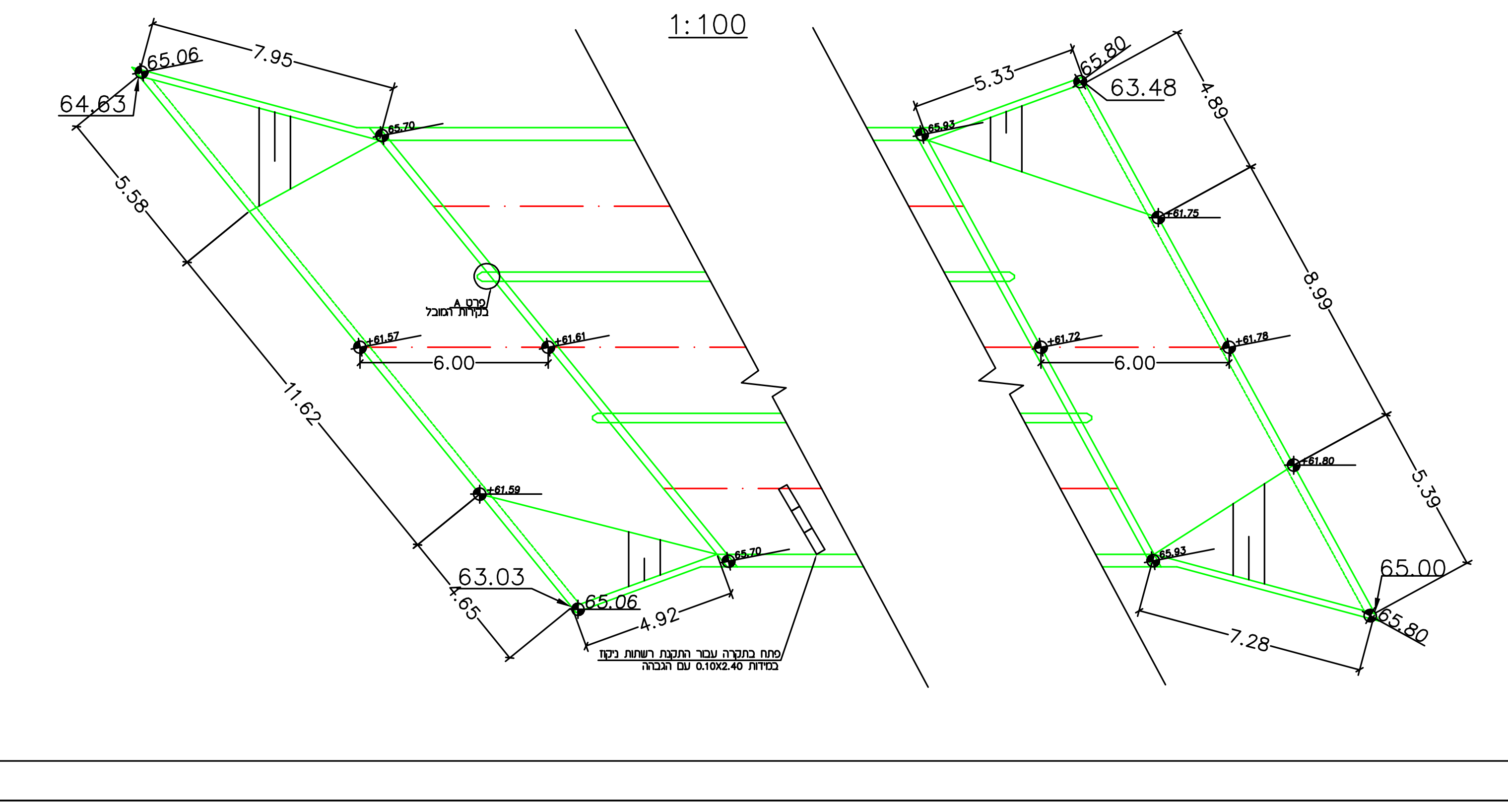
1:100
65.06
64.63
7.95
5.58
11.62
6.00
63.03
4.65
4.92
5.33
65.80
63.48
4.89
8.98
5.39
65.00
7.28

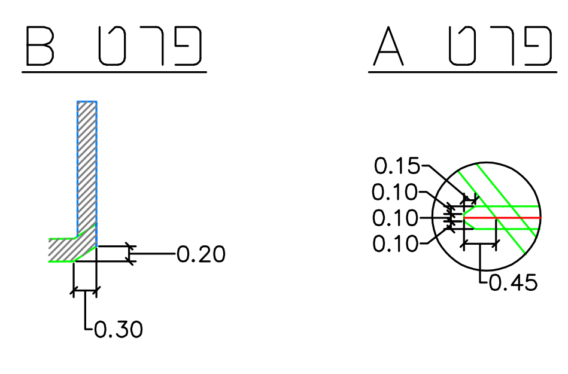
פרט B
פרט A
0.20
0.30
0.15
0.10
0.45

xref

H CAD_DATA 5168-09

שם המעדכן	תאריך DATE	שינויים	מס. No.

על המבצע לבדוק את התכניות ולבקר את המידות לפני ביצוע. בכל מקרה של טעות, סתירה, או אי התאמה, עליו להודיע מיד למשרדו של המהנדס האחראי ולקבל הוראות בכתב לביצוע.

הוכן עבור
החברה הכלכלית לשוהם

○ לביצוע ○ לאישור ○ למכרז ● לעיון

שם הפרוייקט NAME :
שכונה כ"א שוהם

שם התכנית: TITLE:
תנוחה וחתך לאורך
מעביר מים נחל נבלט

תכנן	שרטט	ביקר	אישר
י.קוניצר	י.קוניצר	ח. אלגביש	ח. אלגביש

תכנית מס.	קנה מידה	תאריך
5168-09-1	משתנה	27.09.2017

לביא נטיף אלגביש (2014) בע"מ
הנדסת מים-ביוב-ניקוז-הידרולוגיה
LAVI NATIF ELGAVISH (2014) LTD.
WATER, SEWAGE, DRAINAGE, HYDROLOGI

רח' השיקמה 3 א.ת. אזור 58001
HASHIKMA 3 ST, AZUR 58001
טלפון: TEL: 03-5584505.6.7
פקס: FAX: 03-5584524

ת.ד. 241 נשר 3665118
P.O.B 241 NESHER 3665118
טלפון: TEL: 04-8325647
פקס: FAX: 04-8227101

heb-iso 9001-2008.jpg

office@lavi-natif.co.il

C:\WORK\n\autocad work\5168\5168-09\5168-09.dwg 27/Sep/2017 - 23:05