תפוצה		
אדריכל		
אדריכל פנים		
מהנדס		
יועץ גג		
יועץ אקוסטיקה		
קונסטרוקטור		
יועץ בטיחות		
מאדגנו		

מקרא

עידכונים

שינוי מס	תיאור השינוי	תאריך
.01	-	-
.02		
.03		
.04		
.05		
.06		
.07		

אריאל מלכה מהנדסים בע"מ
ייעוץ, תכנון וניהול מערכות חשמל
E-mail: ariel@arielmalka1.com
Fax : 09-7661394 | Tel : 077-9300818 ; 050-8334399
אתר: www.arielmalka1.com

לעיון: ☒ | למסרה: ☐ | לביצוע: ☐

תאריך: 22.02.2022

שרטט: פלורה	תכנן: אריאל	ביקר: אריאל

פרוייקט מס: 503-5
שם הפרוייקט: שרתם
נשר מעל כביש 444

תוכנית מס: 001
תוכן התכנית: תכנית תאורה פיתוח לנשר
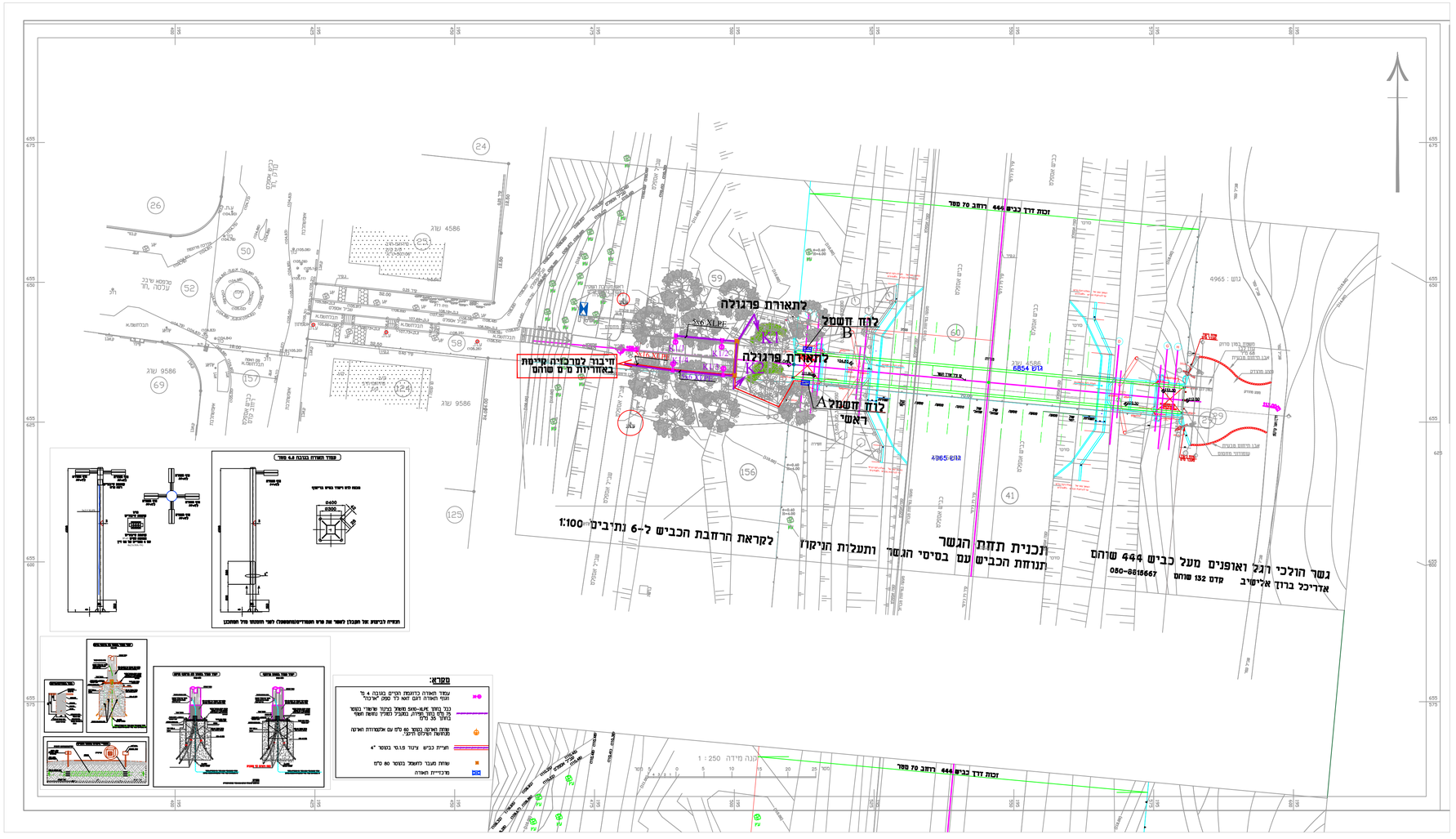
מהדורה: 1 | גיליון מס: 1 | קנ"מ: 1:250