גשרון פלדה לכביש גישה מס' 3
קנ"מ 1-100
BR-05

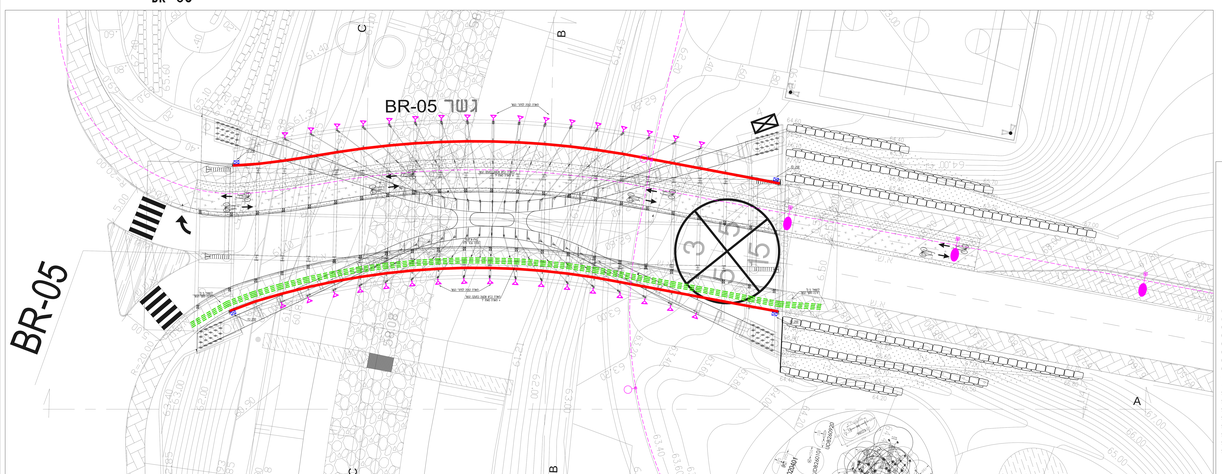

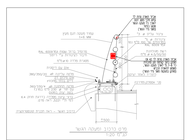

חתך B-B קנ"מ: 1:100

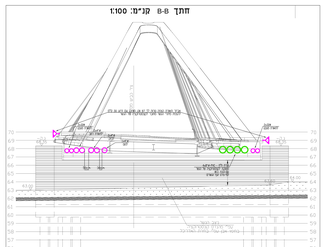

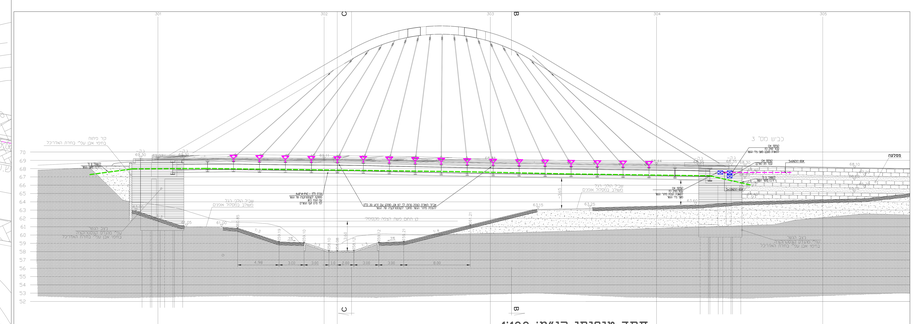

חתך טיפוסי קנ"מ: 1:100

הערות לשרטוט

1. אין לשרטט את כל הלוח הנוסף, המכוסה לחיבור את הגשר על מבנה הגשר. הגשר נאמצמה עם מחומר עמיד ניתוך מסי מדרי.
2. אין לחבר את הנקבה המחוברת אל הגשר לתן הבלטאות המחוברת אל מבני הגשר המחמה כראוי.
3. מדא הבחנה בחיה בין המחוברת אל הגשר לתן הבלטאות לבנה לחבר בין חלקים מחוברים בחאים לחם ומאמה.
4. מלרי הגשרה המחאה מן מדד אל מחוק הגשרה הבאר. יבוי יבוי לאדוב אל הגשר מחוק בבלמה אם לד מבנה הגשר בבנוי לגשר.

מקרא לגשר 3

	אבן מאלי בגבה בלבנה אבן מאלי בגבה בלבנה