קורת פחים מזרחית
1:100

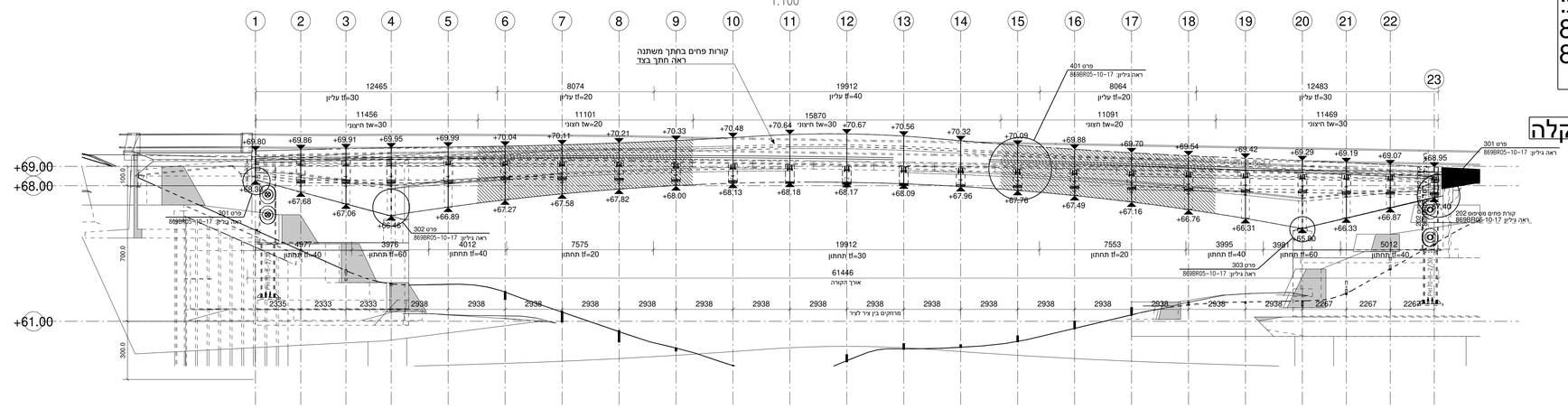

יש לקרוא תכנית זו יחד עם תכניות:
869BR05-08-17
869BR05-10-17 תכנית פרטי פלדה

יש לקרוא תוכנית זאת יחד עם מודל טקלה

תכנית מדרך
1:100

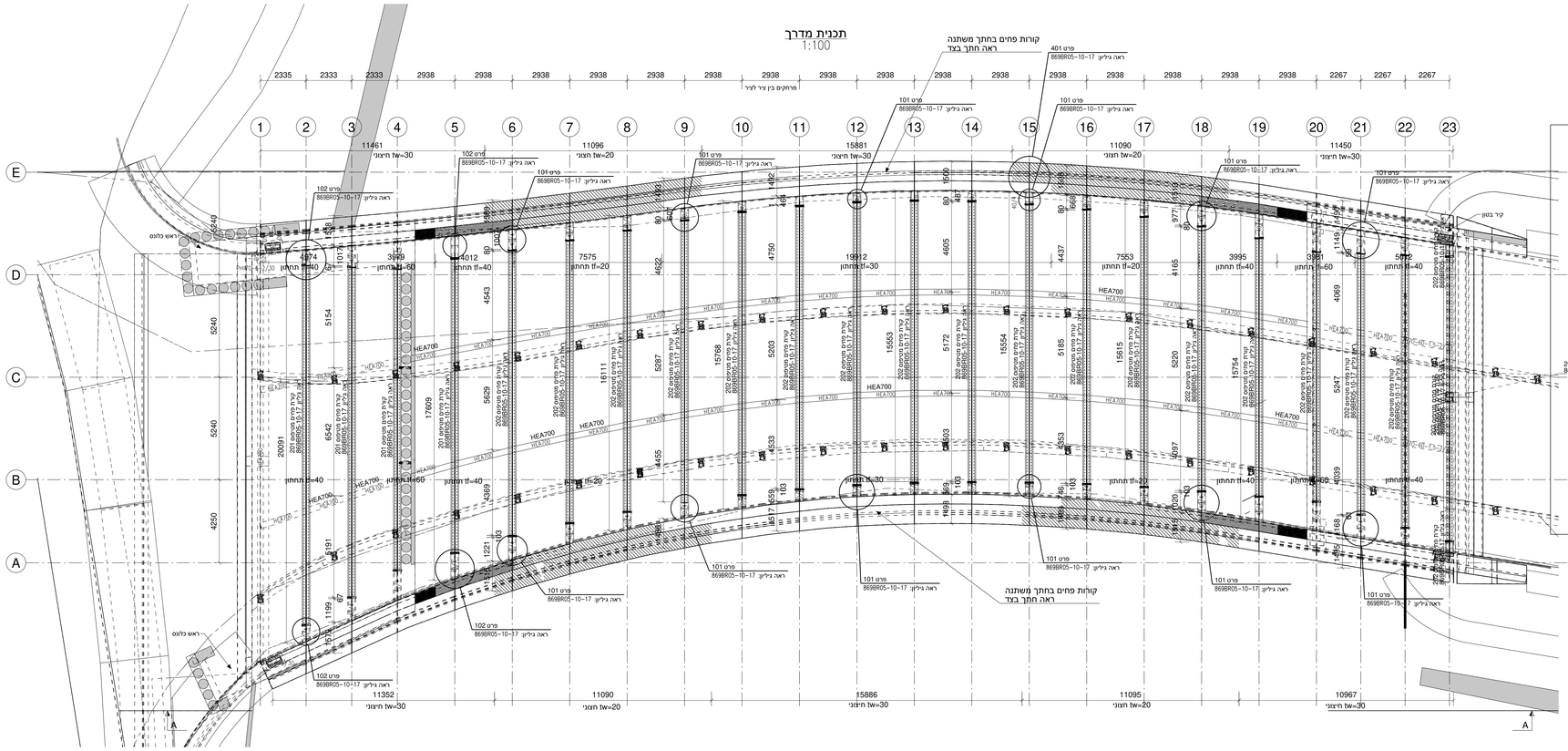

חתך טיפוסי בקורות פחים בחתך משתנה
1:20

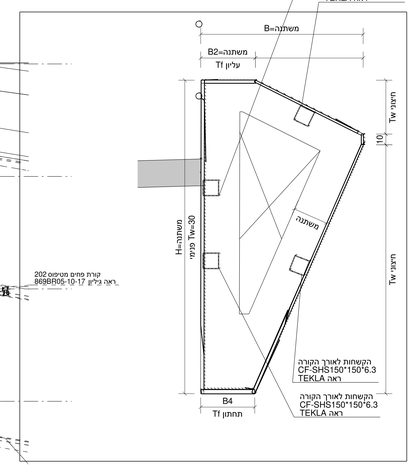

קורת פחים מערבית
1:100

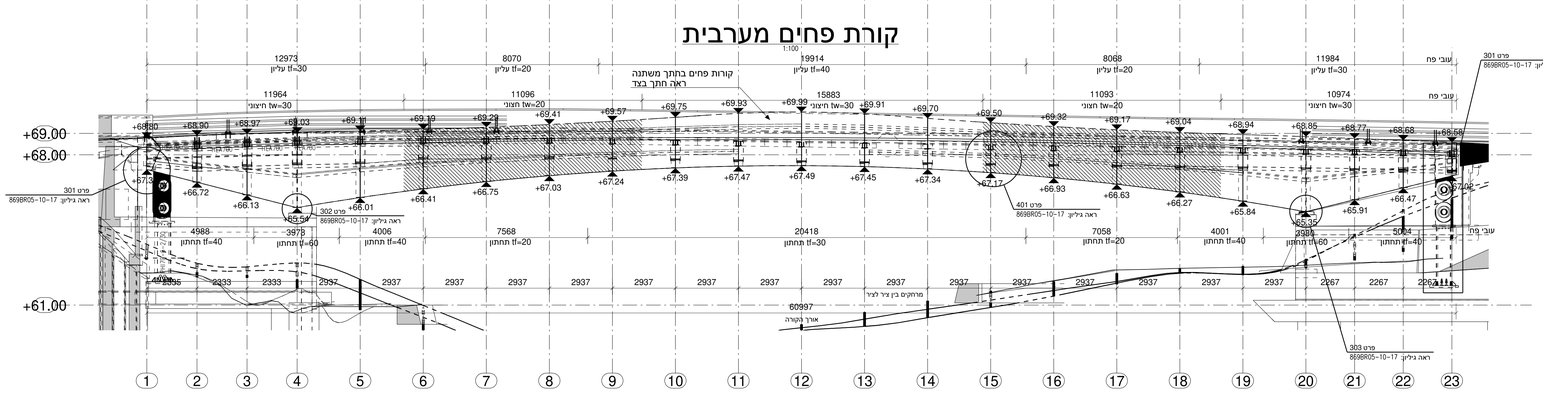

סוג	

הערות

1. סוג הפלדה S355-J0, אלא אם צוין אחרת.
2. הפלדה תהיה צבועה לפי מפרט.
3. ריתוכים באתר יסופקו להגנה מקורוזיה באופן מיוחד (ראה מפרט).
4. כל הדיבלים יהיו כיפיים. סוג הפלדה בדיבלים הכיפיים 5.6.
5. סוג הפלדה בברגים 8.8. בחתכי חיכוך סוג הפלדה בברגים 10.9.
6. הגנה מאש לפי המחיתת יוקע בסחוות.
7. עובי ריתוכי המילאת יהיה 0.7 הפך הדק.
8. הטבוי מתיחום לצוואר הריתוך - "throat" - "a"כפי ת"י 1225.
9. קורות הפחים והעמודות ירותחו בריתוכי השקה בחדירה מלאה.
10. כל הריתוכים יעשו על פי מפרט יוגע ריתוך.
11. בדיקות ריתוך יעשו על פי הנחיות יוגע הריתוך.
12. יש לקרוא תוכנית זו עם המפרט המסכני.

הקבלן יגיש תוכניות הקמה (שופ דרוינגס) לאישור המתכנן
ע"פ מודל של המתכנן בתוכנת TEKLA STRUCTURES 2017
המבנה אותאר לבדיקות הפריות והתאמתן בתיקים. על המבנים לבקר את כל הפריות
מול כל אי התאמה יש להודיע למתכנן לפני הביצוע. אין לבצע כלא ביתר בנין מתאים ותקה ראש על פי תכנית שבינה
מסומנת כתכנית לביצוע.

| | | |