מקרא לתאורת חוץ:

- עמוד תאורה בגובה מ' 8 עם פנס אחד
- כנ"ל אך עמוד עם שני פנסים
- עמוד תאורה בגובה מ' 4 עם פנס לשצ"פ
- עמוד תאורה בגובה מ' 8 עם פנס לשביך אופניים
- עמוד תאורה בגובה עד 8 מ' עם שני פנסים :
  א. תאורת מדרחוב
  ב. תאורת שביל אופניים (תאורת בטחון)
- פילר חלוקה חח"י +בזק+HOT
- פילר חלוקה חח"י
- פילר בזק
- פילר HOT
- פילר מונים חח"י
- פילר מונים חח"י+פילר בזק
- פילר מונים חח"י+פילר HOT
- פילר מונים חח"י+פילר בזק+פילר HOT

לבתים צמודי קרקע

- מרכזת מאור+ פילר מונה חח"י בגומחת בטון משותפת

הערות:

1. תכנית פיתוח הנ"ל מתייחסת לת.ב.ע. שכונת כרמים ולתכנית ת.ב.ע. שה/מק/13/9/69א'
2. גובה ה-0.0 יהיה נתון לשינוי ב- 50 ס"מ באישור המהנדס העיר בלבד.

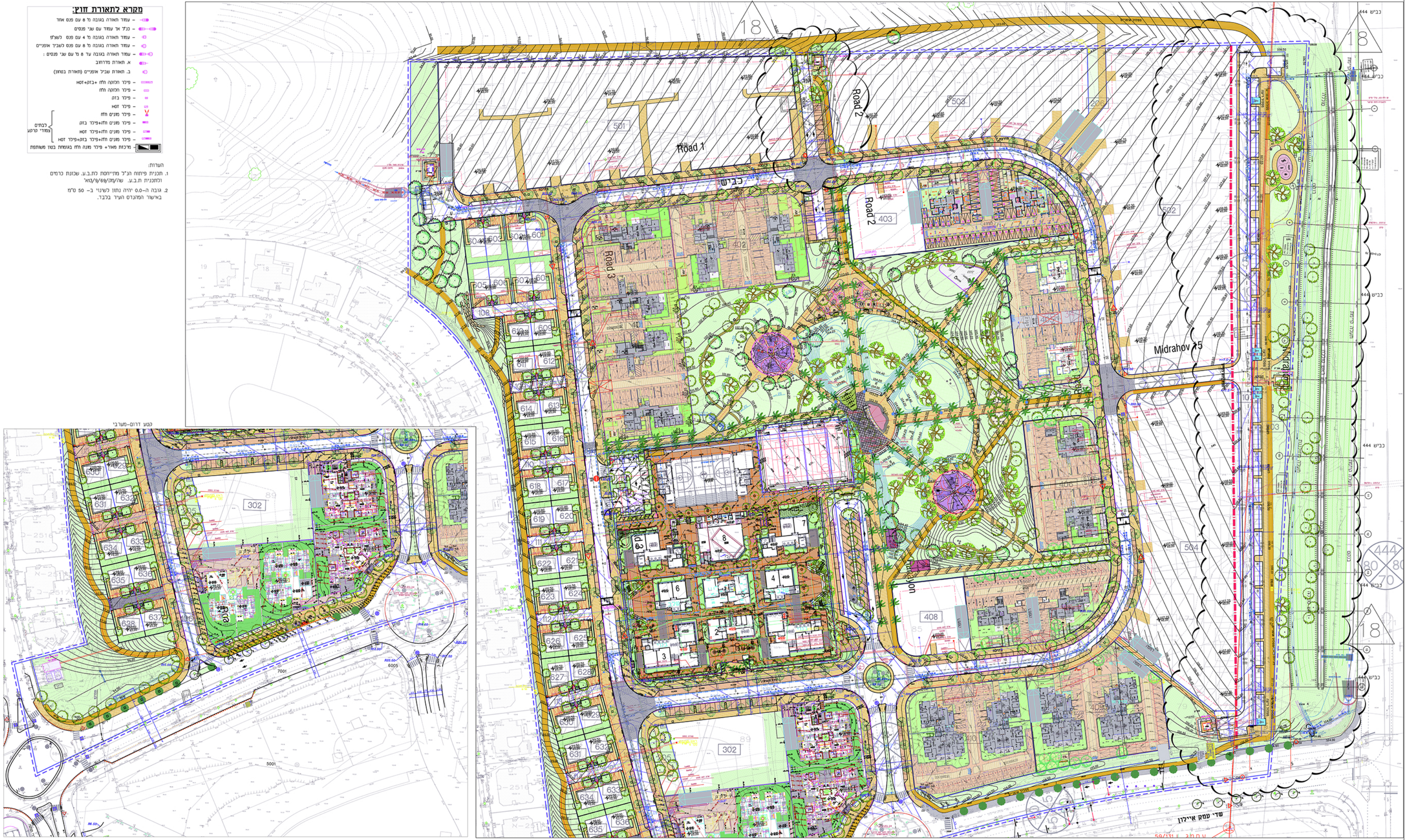

	תפוצה																	תאריך
מנהל פרויקט								[illegible]	[illegible]	איכות סביבה	תנועה	[illegible]	חשמל	[illegible]	אינסטלציה	קונסטרוקטור	אדריכל	
-	-	-	-	-	-	-	-	-	-	-	-	-	-	-	-	-	-	
×												×	×				×	12/12/11
×												×	×			×	×	26/12/11
×												×	×			×	×	12/3/2012

מקרא:

- פ.א. 4.20 פני אדמה
- א.ג. אבן גן
- א.ש.כ. אבן שפה כביש
- א.ש.מ. אבן שפה מונמכת
- קו בנין
- קו גבול מגרש
- עץ קיים
- דקל מתוכנן
- עץ רחוב מתוכנן
- עץ מתוכנן
- גוש עצים
- שביל אופניים
- ריצוף רחבות ושבילים
- ריצוף קיים
- גינון
- דשא
- גומי
- חצץ
- חדר טרפו
- מתקני משחקים
- מתקני כושר
- מעקה בטיחות
- גדר הקפי בגבול המגרש
- שער כניסה ראשי
- אשפתון
- 95.20 קו גובה מתוכנן
- ג.ק 5.20 גובה קיר
- פתח לעץ
- מתקן למיחזור בקבוקים
- ראש מערכת
- אבני דריכה
- ברזיה למבוגר ולילד דגם"אביב"
- ספסל ישיבה

מס.	שינויים	תאריך
18	שינוי כביש 5 מזרחי ועדכון פיתוח השביל אופניים באזור	28.02.2016
17	עדכון כביש 5 ואזור בני ביתר	24/06/2015
16	עדכון פרגולות וספסלים בפארק	12/05/2014
15	תוספת [illegible]	20/03/2013
14	עדכון מגרשים 411,412 עדכון מדרכה דרומית בהתאם לכניסות המבנה החדשים	17/02/2013
13	עדכון רקע אדריכלי ותנועה	10/12/2012
11	עדכון לביצוע	12/3/2012
10	עדכון למכרז	26/12/11
5	עדכון רקע של מהנדס חשמל.עדכון תכנון כיכר המרכזית של הפארק.	28/08/11
4	עדכון רקע של מהנדס תנועה,כביש ובינוי .	20/07/11
3	עדכון רקע של מהנדס תנועה .	03/07/11
2	עדכון רקע של מהנדס כביש . שינוי גבהים בכביש ליד כניסה לבית הספר על פי הערות של יועץ ביוב וניקוז.	23/12/10
0		12/12/10
	CHANGES	DATE

מועצה מקומית שהם

PROJECT פרויקט

שכונת כ"ג-שהם

SUBJECT נושא

תכנית גבהים

○ לעיון ○ לאישור ○ למכרז ● לביצוע

PROJECT ARCHITECT	אדריכל אחראי
מרינה יארנוב	ברוס לוין

JOB # תיק	DATE תאריך	FILE קובץ
411-10-P	28.02.2016	411-pit.dwg

SCALE קנה מידה	REVISION עדכון	SHEET גליון
1:500	18	411/A-3

KSM West End Group Architects And Environmental Planners
קסם קבוצת סוף מערב אדריכלים תכנון הסביבה ותכנון אורבני
Park Daniv, 21 Yegia Capayim St. Petach Tikva, Israel, 49130, P.O.B 3566
פארק דניב, רח' יגיע כפיים 21 פתח תקווה, ישראל, 49130, ת.ד. 3566
www.ksm-a.com TEL: 972-3-9214510 FAX: 972-3-9214513