## חתך מבט - C - C ציר
1:100

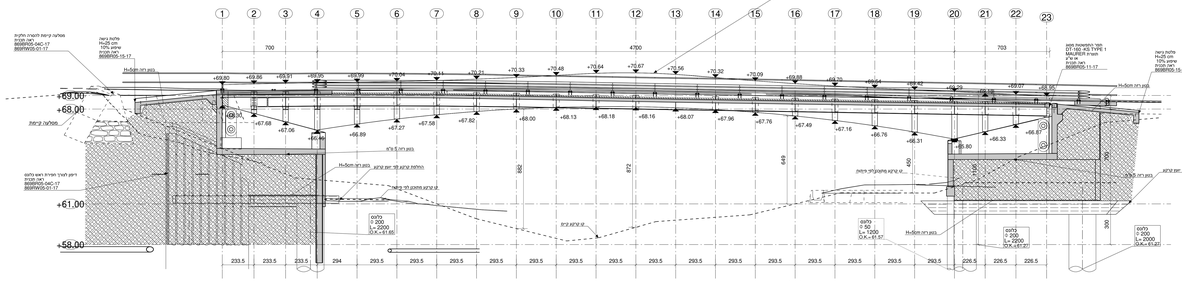

## חזית מערבית
1:100

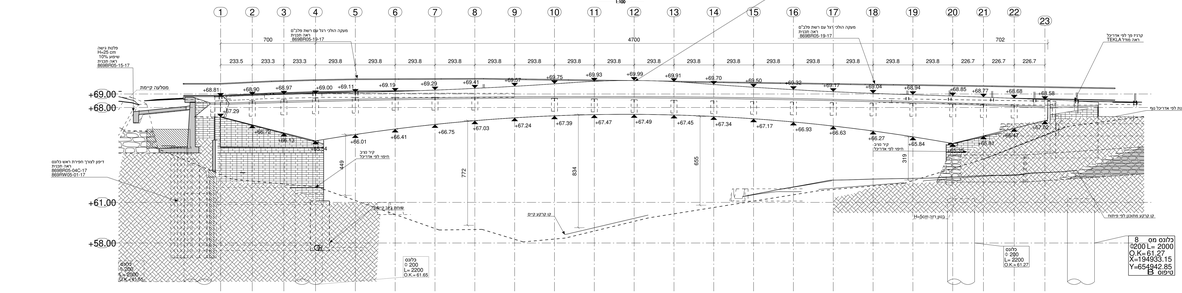

## חזית מזרחית
1:100

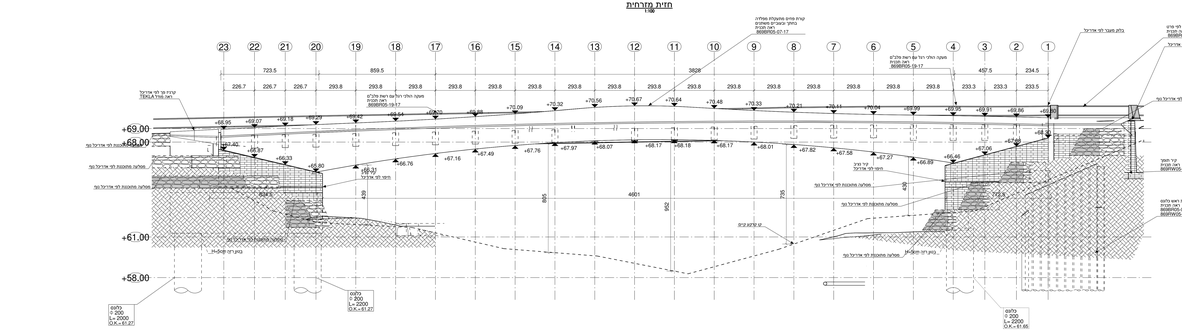

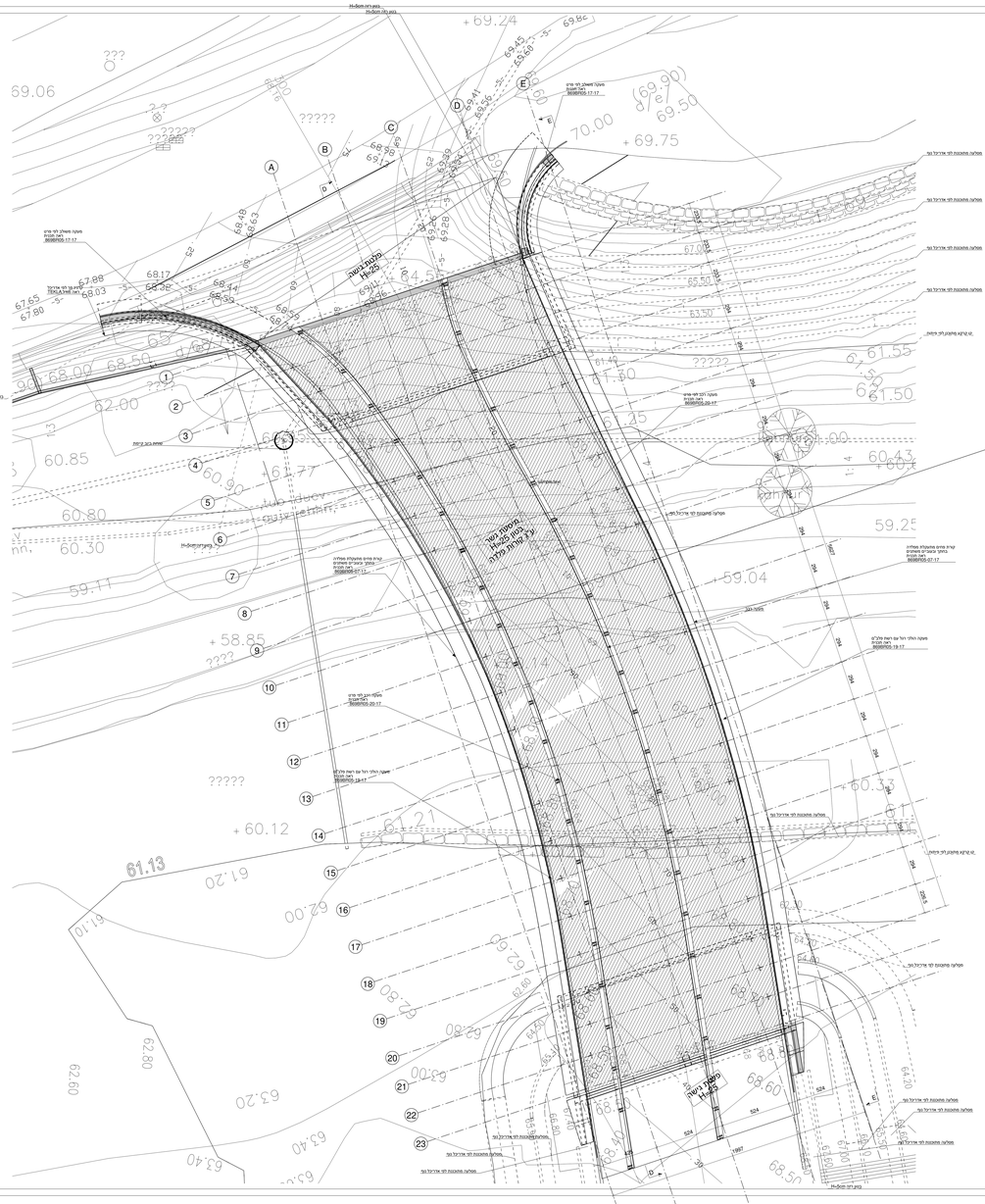

### סימנים

- שמור ממשיך
- שמור מפסיק
- שמור מתחיל
- חתך מיוחד

### הערות

1. סוג הבטון ב-40 מ"ק, אלא אם צוין אחרת.
2. כל הזיון ברזל 5005 מצולע רחיץ
3. יש לאמוס את פני הבטון הבאים במגב עם הקרצוף לפי מפרט
4. מיפוי רכיבי הבטון המשוניים לפי אדריכל
5. אביזרי חשמל, אינס, מיזוג אוויר וכו' ראה תכנית יועצים.

הכבוס אחראי לבדיקת הפרוזה והלאמתן בשטח. על הכבוס לבצע את כל הפרוזה ועל כל אי הלאמה יש לדווח למתכנן לפני ביצוע. אין לבצע אלתרנטיבות מבלי מדידה בשטח. אם לבטון אלא בהסכמה לבלתי.

### תיקונים

| מס' | תאריך |
|---|---|
| 0 | מקדמית |
| 1 | תאורה |
| 2 | נגישות |
| 3 | כבאית |
| 4 | אינסטי |
| 5 | אוט |
| 6 | מחשב |
| 7 | מתאם |
| 8 | קרטוס |
| 9 | מ.אוויר |
| 10 | מעליות |
| 11 | בטיחות |
| 12 | חשמל |
| 13 | עוגנים |
| 14 | חשוקה |
| 15 | פיתוח |
| 16 | אדריכל |
| | תאריך |

### שינויים

| מס' | תאריך |
|---|---|
| | |

שהם BR05

הרים
חברה הכלכלית שהם

אדריכלות
K.S.M

| | | | |
|---|---|---|---|
| שם התכנית | תכנית כללית<br>תכנית החתכים כלליים | תאריך עדכון | 06.05.2019 |
| שם הקובץ | 869BR05-01-17 | מספר תכנית | 0 |
| תוכן | רצפה / גג | פרוט | יציקה |
| שרטוט | רקע יבוקש | C | |
| מקורות/אישור | | מסמך | |
| קנ"מ | 1:100 | קנ"מ לגרפים | |


רוקח & אשכנזי
מהנדסים יועצים בע"מ
רח' בוזילא 52 ת"א
E-MAIL: RA-ENG.COM
טל': 03-6994427 פקס: 03-6995808
WWW.RA-ENG.COM