תכנית גשר פלדה
1:100

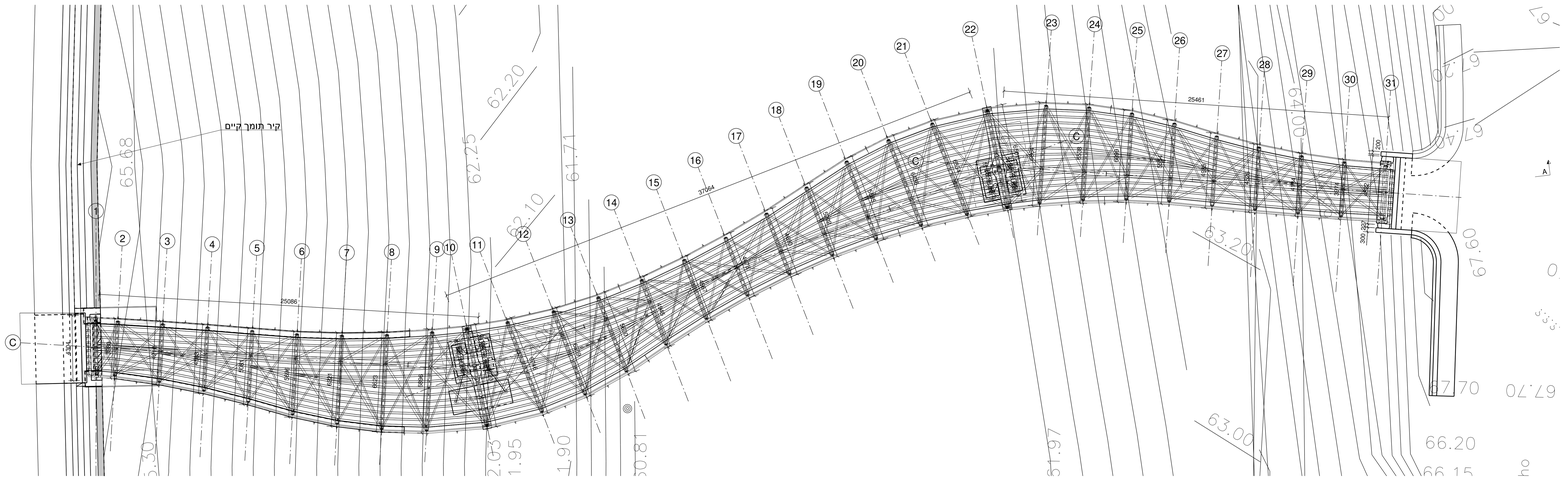

A - A
1:100

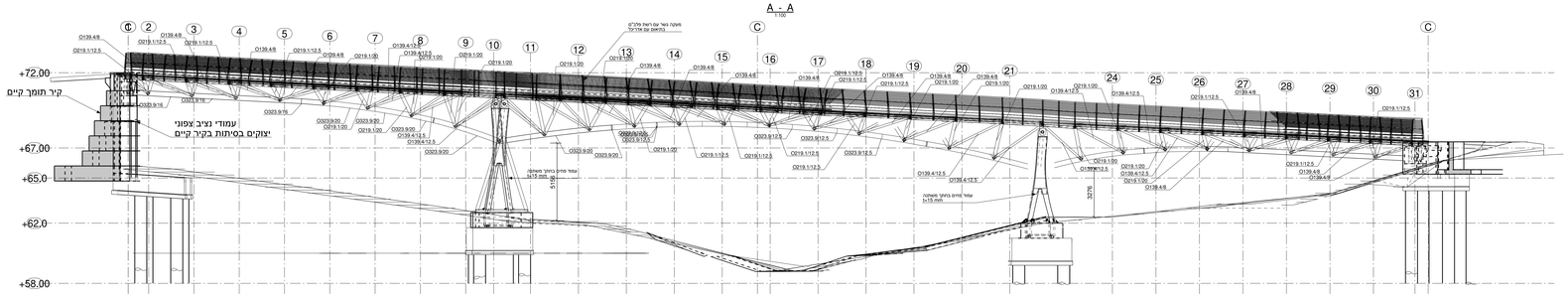

תכנית תנוחה
1:200

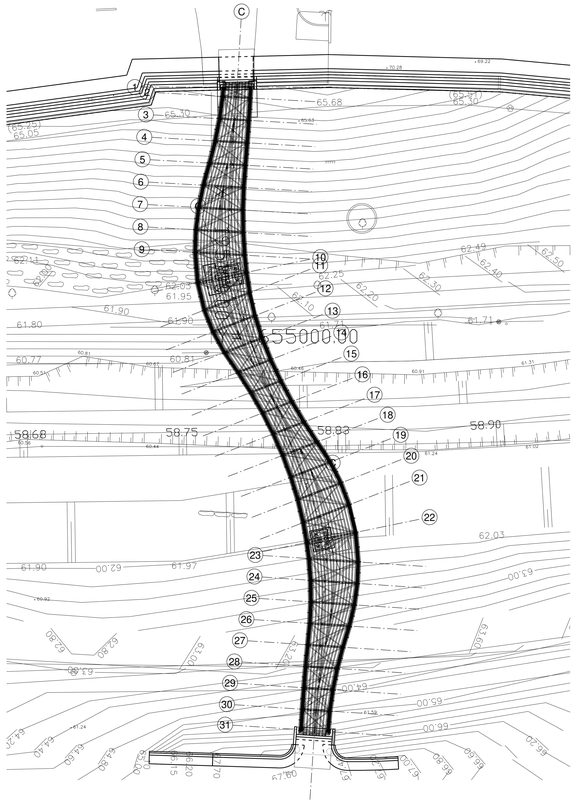

1. סוג הפלדה מ-S355, אלא אם צוין אחרת.
2. הפלדה תהיה צבועה לפי מפרט.
3. רימחים באתר יסומנו ללוגוה מקורדיה באופן מרווח (ראה מפרט).
4. כל הברגים יהיו ביטים. סוג הפלדה בדיבלים הכימיים 5.6.
סוג הפלדה בברגים 8.8. במחברי חיכוך סוג הפלדה בברגים 10.9
5. הגנה מאש לפי הוראות יועץ בתחום.
6. עובי רימחי המילאות יהיה 0.2 הפך הנוץ.
המונך מסריחים לצורתו הריחוני - "Thread" - ע"פ לקי ויי 1225
שדות הסכים והשקעות ריחוקות בריחוני השקה בתחירה מלאה
7. כל הריחוים יעשו על פי תוחיות יועץ ריחוני.
בדיקות ריחוך יעשו על פי הוראות יועץ הריחוי.
8. ASTM A307, ASTM A325, ASTM A490, EN 14399, EN 15048.

הקבלן יגיש תוכניות הקמה (שופ דרווינגס) לאישור המתכנן
ציוים מודל קל של המתכנן בתוכנת TEKLA STRUCTURES 2017
המבנה אחיב להיתוח הדחות ולתלמוטו בשעה על המבנה לביצוע את כל הפחות
בתכנית אין לבצע שינויים ללא אישור בכתב מאת המתכנן
מידות בתכנית בס"מ

מס'	תאריך

מס'	תאריך

ח. פרנקס	
תאורה	
נ.קשות	
בסורות	
א.יוסף	
אחר	
מחוץ	
מחמם	
ע.עיצ	
מ.אריך	
מעליות	
בסיחות	
השמל	
קונסט.	
תנועה	
סיחות	
אדריכל	
תאריך	

BR04 שהם שכונה כ"א

היזם
חברה כלכלית שהם

אדריכלות
KSM

שם התכנית: תכנית כללית			תאריך עדכון: 04.06.2019
שם הקובץ: 869BR04	מספר התכנית: 869BR04-01-17		שרטט: O
תכנן: דניב	שרטט: ידידיה	אישר: רונית יצחק	C
קנ"מ לשרטוט:	לתכנון: X	קנ"מ בקנ"מ לא יחול שינוי:	קנ"מ מקורי: 1:100 1:200

רוקח & אשכנזי
מהנדסים יועצים בע"מ
רח' ברזלא 52 ת"א
טל': 03-6994427 פקס: 03-6995808
E-MAIL: RA-ENG.COM
WWW.RA-ENG.COM