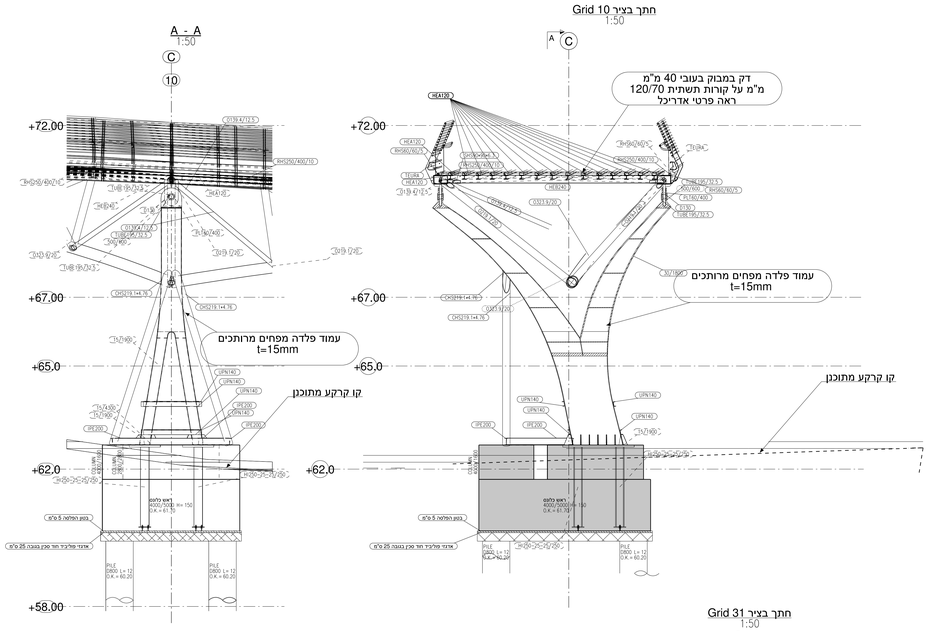

חתך בציר Grid 10
1:50

חתך בציר Grid 6
1:50

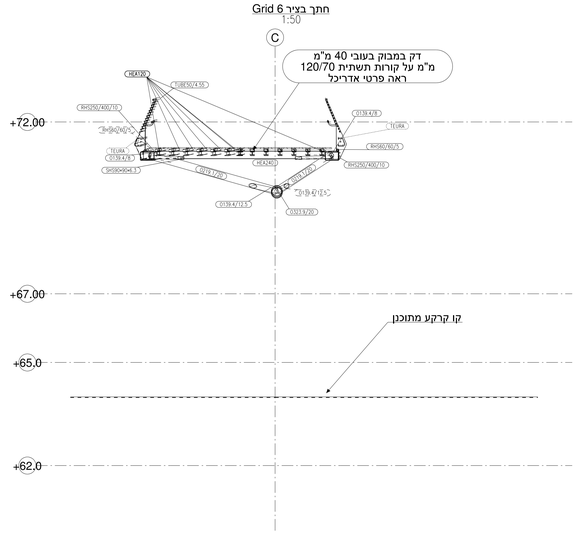

חתך בציר Grid 1
1:50

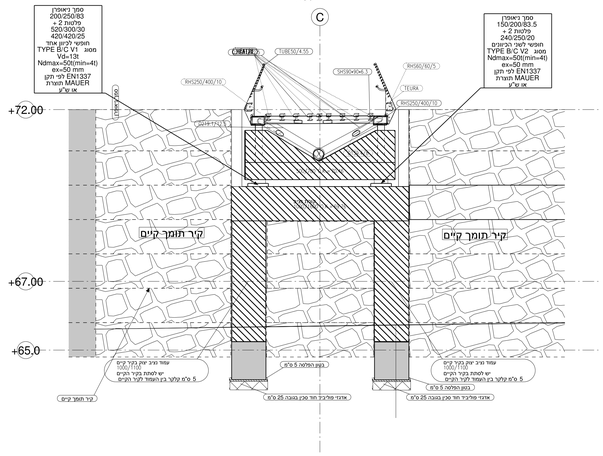

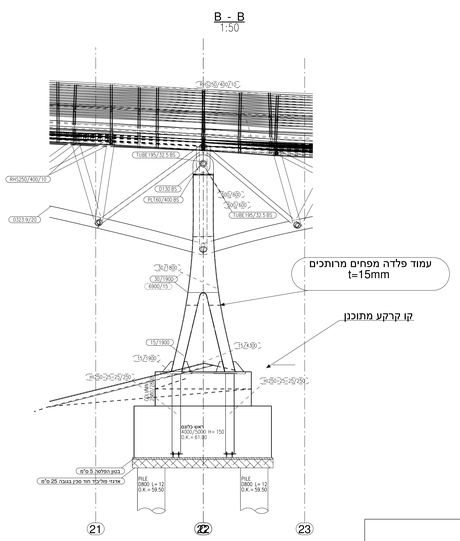

חתך בציר Grid 31
1:50

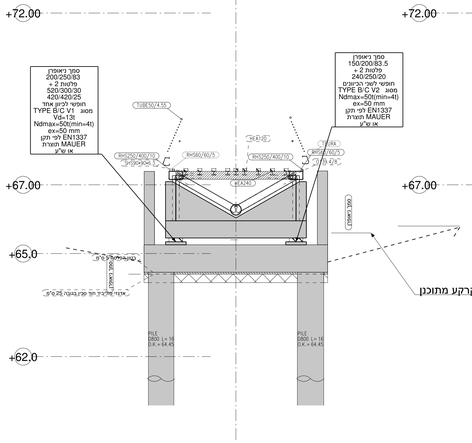

חתך בציר Grid 27
1:50

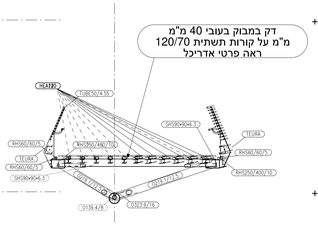

חתך בציר Grid 22
1:50

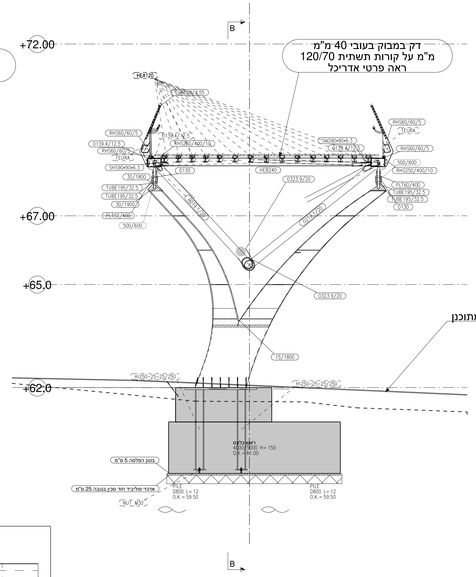

חתך בציר Grid 16
1:50

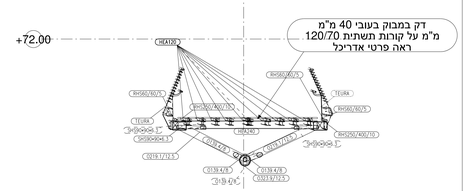

פרט חיבור כיסוי העץ לכוחות העץ

קנ"מ 1:5

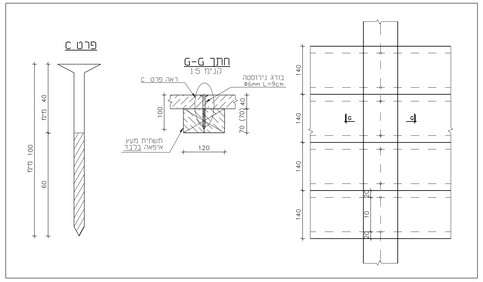

פרט חיבור העץ לקורות הפלדה

קנ"מ 1:5

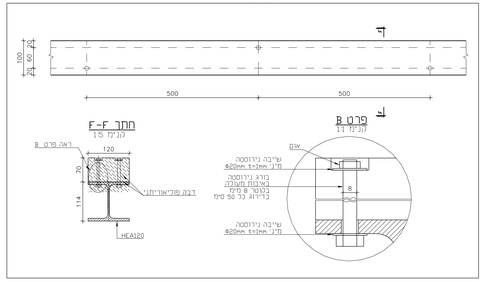

מס' פרויקט	
מהדורה	
נציגות	
בטיחות	
אינסט'	
אתר	
מחוז	
מחאם	
קרקע	
מ-אדר	
תעבירות	
בטיחות	
חשמל	
קונסט'	
תנועה	
מיתוח	
אדריכל	
	תאריך

מס'	תאריך

הערות

1. סוג הפלדה הנ-S355JR, אלא אם צוין אחרת.
2. הפלדה תהיה מגולוונת וצבועה לפי מפרט.
3. ריתוכים באתר יסופקו לגונה מקודדים באופן פריחת (ראה מפרט).
4. כל הריבולים יהיו רציפים. סוג הפלדה בריבולים הבריטים 5.6.
כל הברגים בחיבור לפופיליים M22. אלא אם צוין אחרת.
סוג הפלדה בחיבור 8.8. בחתכי חיבור סוג הפלדה בברגים 10.9
5. הגנה מאש לפי הנחיות יועץ בטיחות.
6. שוכי כל הריתוכים בשוכי רמת הקיר.
7. כל הריתוכים יעשו על פי מפרט יועץ ריתוך.
בדיקות ריתוך יעשו על פי הנחיות יועץ הריתוך.
8. יש לקרוא תוכניות זו עם המפרט המסכ'.

הקבלן יבדוק ויאשר את כל המידות לפני ביצוע. אין לבצע כל שינוי ללא אישור המתכנן.

הקבלן אחראי לבדיקת המידות ולהתאמתן בשטח. על הקבלן לבצע את כל המידות ועל כל מי שמעורב יש לתדרך המתכנן לפני הביצוע. אין לבצע מידות עד מידה נתבקש. אין לבצע כלום. הרחב בדוק בדוק מדאים מתוך ראש עד רגל תבדק שרטוט. מסמכות בתבנית לביצוע.

מס'	תאריך

BR04 שהם שכונה כ"א

היזם
חברה כלכלית שהם

אדריכלות
KSM

שם התכנית	תכנית חתכי רוחב תכנית הבניות
תאריך עדכון	30.05.2018
שם הקובץ	TEKLA 869BR06
מספר התכנית	869BR04-08-17
שינוי מס'	1
תכנון	דניז
שרטט	ידידיה
אישר	רקח יצחק
גוש	C
קנ"מ	1:50
לביצוע/לאישור	
לפסרה	X
לבקשת אגף רישוי בנייה	

LAYER

רקח & אשכנזי
מהנדסים יועצים בע"מ
רח' בורלא 52 ת"א
טל': 03-6994427 פקס: 03-6995808
E-MAIL: RA-ENG.COM
WWW.RA-ENG.COM